

VIVIENDAS DAYPE

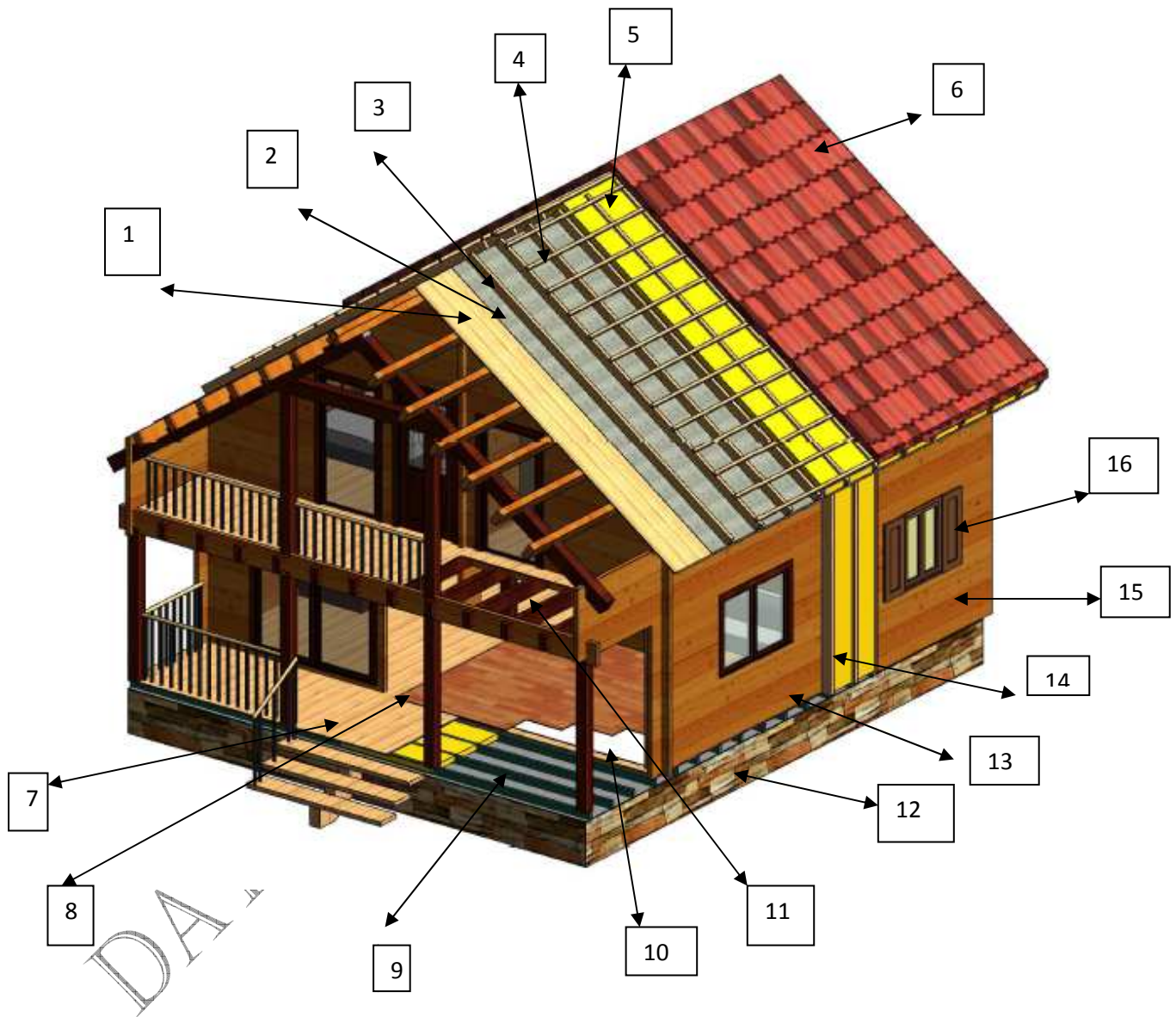

1. TABLA MACHIHEMRADA	9. LISTONES AUTOCLAVE SUELO 90 X45
2. TELA TRANSPIRABLE	10. ESPUMA SUELO LAMINADO
3. LISTONES AISLAMIENTO 90X45	11. VIGAS ENTREPLANTA
4. LISTONES 30X35 SUJECCION TEJA	12. PLATAFORMA HORMIGON
5. AISLANTE LANA DE ROCA 80MM	13. MURO PRINCIPAL MACHIHEMRADO
6. TEJA HORMIGON	14. LISTONES 90X45 AISLAMIENTO PARED
7. TABLA MACHIHEMRADA 19 MM	15. TABLA REVESTIMIENTO EXTERIOR 19MM
8. SUELO LAMINADO	16. CONTRAVENTANAS DE MADERA OPCIONAL

VIVIENDAS DAYPE

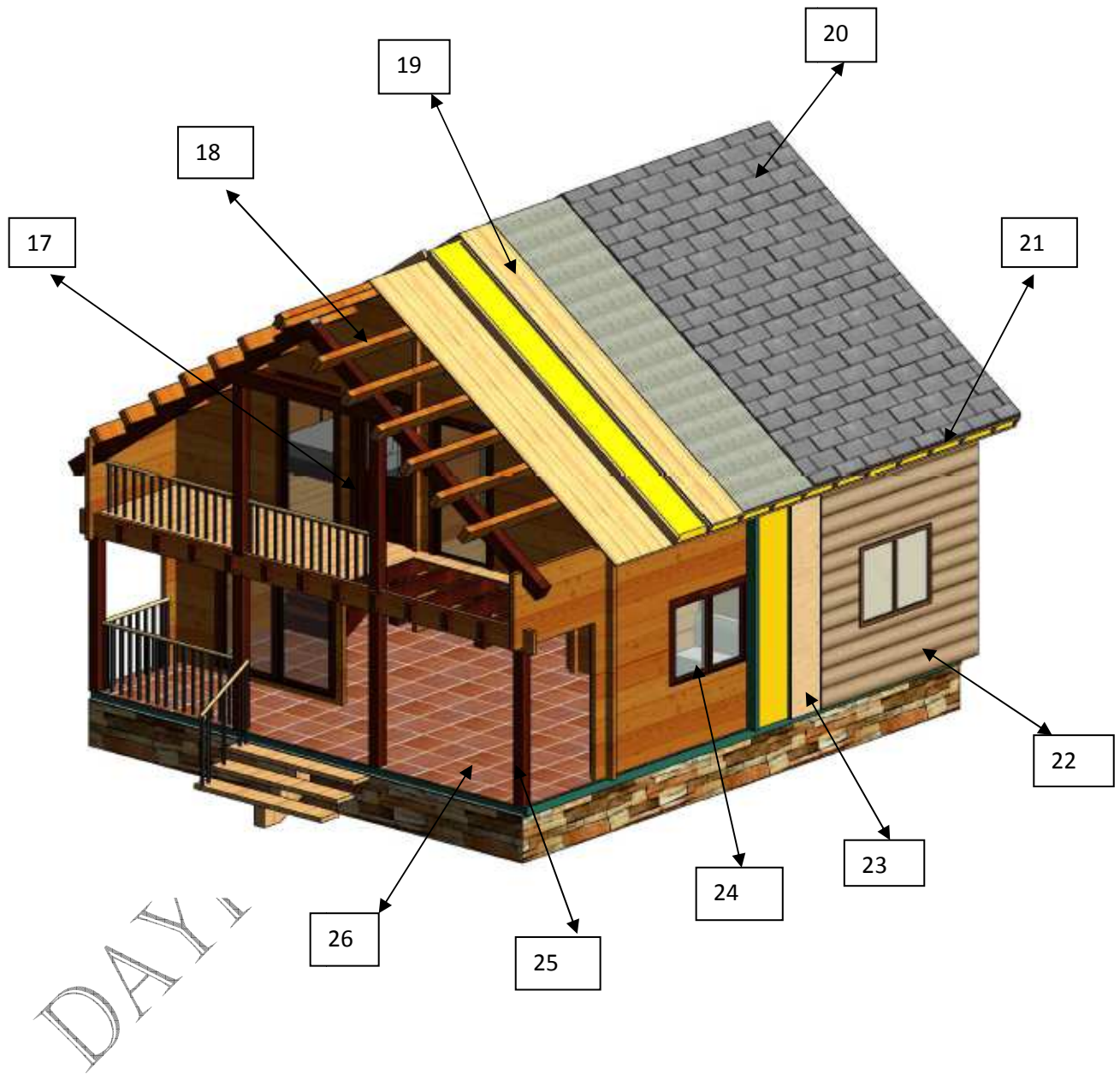

17. PUERTAS PINO LAMINADO	22. REVESTIMIENTO EXTERIOR CANEXEL
18. VIGAS TECHO	23. TABLERO OSB
19. 2 CAPA TABLA MACHIHEMBRADA 19MM	24. VENTANAS MADERA
20. TEGOLA AMERICANA	25. PILARES LAMINADOS
21. CAMARA AISLAMIENTO TEJADO	26. SUELO GRES

ESQUEMA PAREDES AISLADAS TERMINACION EXTERIOR MADERA



1. PAREDES PRINCIPALES E INTERIORES 44MM, 70MM, 90MM
2. MURO EXTERIOR AISLADO 153MM (44 mm pared interior + 90 mm cámara aislamiento lana de roca + tabla revestimiento exterior 19mm pino).
3. MURO EXTERIOR AISLADO 179MM (70 mm pared interior + 90 mm cámara aislamiento lana de roca + tabla revestimiento exterior 19mm pino).
4. MURO EXTERIOR AISLADO 199MM (90 mm pared interior + 90 mm cámara aislamiento lana de roca + tabla revestimiento exterior 19mm pino).

ESQUEMA PAREDES AISLADAS TERMINACION EXTERIOR

CANEXEL O FIBROCEMENTO, NO PRECISAN MANTENIMIENTO.

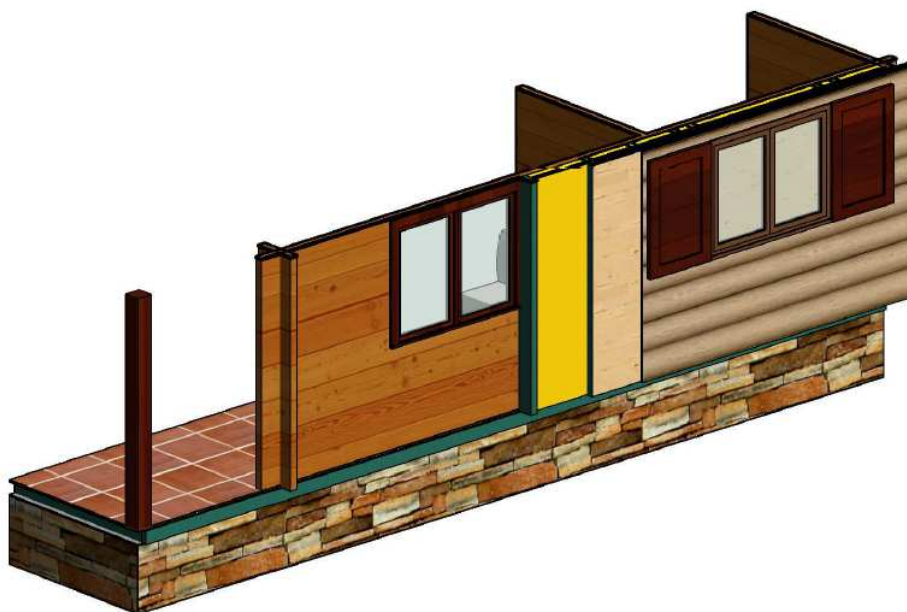

1. PAREDES PRINCIPALES E INTERIORES 44MM, 70MM, 90MM
2. MURO EXTERIOR AISLADO 154MM (44 mm pared interior + 90 mm cámara aislamiento lana de roca + tablero osb 10mm + canixel o fibrocemento 10mm).
3. MURO EXTERIOR AISLADO 179MM (70 mm pared interior + 90 mm cámara aislamiento lana de roca + + tablero osb 10mm + canixel o fibrocemento 10mm).
4. MURO EXTERIOR AISLADO 199MM (90 mm pared interior + 90 mm cámara aislamiento lana de roca + + tablero osb 10mm + canixel o fibrocemento 10mm).

ESQUEMA DE SUELO

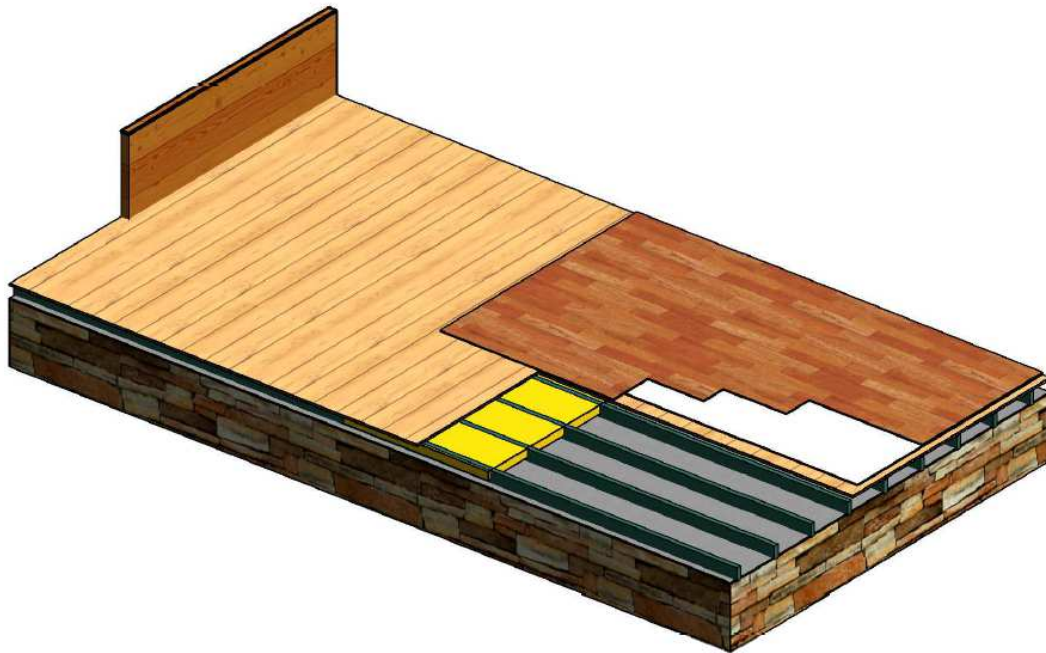

1. RASTRELES CON TRATAMIENTO AUTOCLAVE 90 X 45 + TABLA DE PINO MACHIHEMRADO 19MM BARNIZADA.
2. OPCIONAL SUELO LAMINADO AC4, IMPRESCINCIBLE LA COLOCACION DE LA TABLA MACHIHEMRADA EN LA PARTE INFERIOR.
3. OPCIONAL SUELO DE GRES PEGADO DIRECTAMENTE SOBRE PLATAFORMA DE HORMIGON.

ESQUEMA TEJADO AISLADO CON TEJA DE HORMIGON

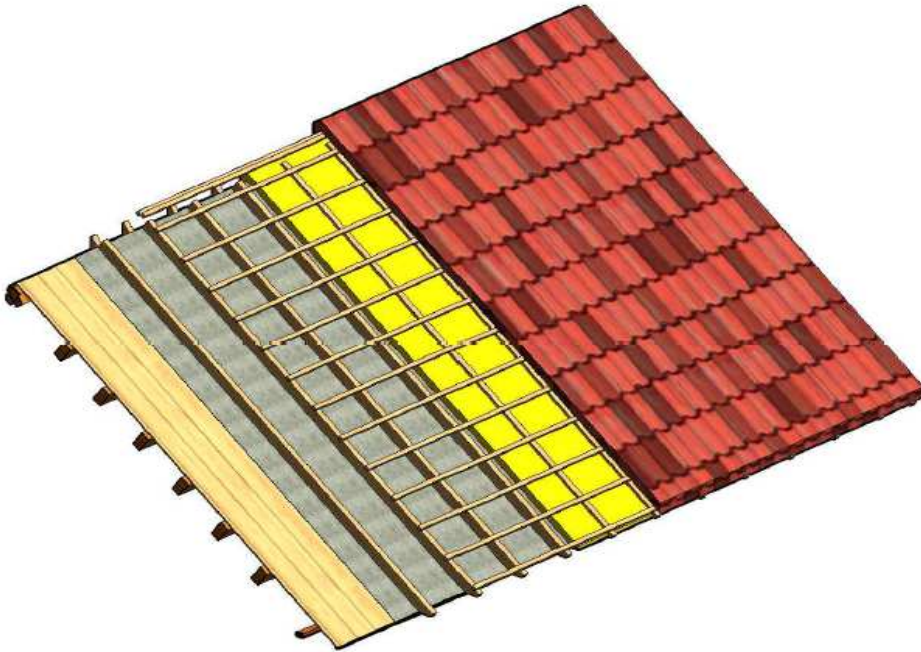

-
1. TABLA MACHIHEMBRADA DE 19MM, ATORNILLADA SOBRE LAS VIGAS DE TEJADO Y VISTA DESDE EL INTERIOR DE LA VIVIENDA.
 2. TELA TRANSPIRABLE ANTIGOTERAS.
 3. LISTONES PARA EL AISLAMIENTO DE 90 X 45.
 4. AISLANTE LANA DE ROCA 80 mm.
 5. LISTONES TRANSVERSALES PARA LA SUJECION DE LA TEJA DE 30X35 mm.
 6. TEJA DE HORMIGON O CERAMICA.

ESQUEMA TEJADO AISLADO CON TEGOLA AMERICANA

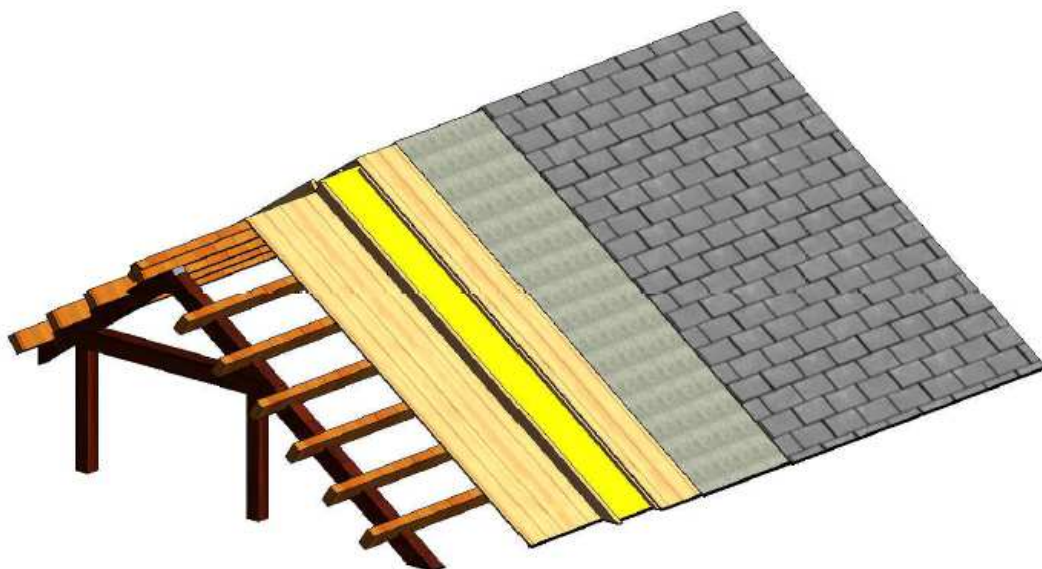

1. TABLA MACHIHEMRADA DE 19MM, ATORNILLADA SOBRE LAS VIGAS DE TEJADO Y VISTA DESDE EL INTERIOR DE LA VIVIENDA.
2. LISTONES PARA EL AISLAMIENTO DE 90 X 45.
3. AISLANTE LANA DE ROCA 80 mm.
4. TABLA MACHIHEMRADA 19MM.
5. TELA TRANSPIRABLE ANTIGOTERAS.
6. TEGOLA AMERICANA.

REVESTIMIENTOS Y PROTECTORES:

El acabado exterior con tabla machihembrada 19mm, lleva una mano de laxur color a elegir, con las propiedades (ignifugo, hidrófugo, anticalcoma etc), a poro abierto.

El suelo interior de tabla machihembrada 19mm, lleva una mano de barniz de parquet al agua, la pintura en las paredes interiores es OPCIONAL.

La terminación exterior de fibrocemento o canxel, no precisa de mantenimiento, este revestimiento viene de fabrica totalmente acabado y con una amplia gama de colores a elegir.

CARPINTERIA:

- Ventanas con apertura batiente, cristal 4-16-4 de madera laminada, contraventanas exteriores OPCIONAL.
- Puertas interiores macizas de madera laminada.

BAÑOS:

Baños completos son sanitarios, cabina ducha cerrada, lavabo con pie, inodoro y termo eléctrico de 80 litros.

COCINA:

- Incluido preinstalación de tuberías pvc y circuito de agua, No incluido muebles de cocina ni electrodomésticos.

ELECTRICIDAD:

- Incluido todo el cableado, mecanismos (llaves y enchufes),cuadro de automáticos y puntos de luz, no incluido lámparas ni antena de TV ni boletines.

EXTRAS NO INCLUIDOS EN EL PRECIO

Para la descarga el cliente proporcionará los medios necesarios como grúa o toro, en el caso que el camión que transporta la casa no pudiera acceder al lugar de la descarga, el cliente tendría que contratar camión mas pequeño para transportar los paquetes.

Andamios especiales en el caso de que fuera necesario.

Acometidas de luz, agua y alcantarillado ni sus conexiones a las instalaciones interiores de la vivienda.

No se incluye escalera de planche hasta la terraza o entrada de la casa.